

Inscripción en Nivel Superior - Profesorado-

Para realizar la inscripción en Nivel Superior es necesario que te registres en el sistema Vos por Voz ingresando en <https://vozporvos.lapampa.edu.ar>
Para crear tu usuario puedes consultar el siguiente tutorial, que te guiará en el proceso. <https://tramites.lapampa.edu.ar/ingreso/como-me-registro>

Una vez registrado debes ingresar con tu usuario y contraseña, en la opción MENU- TRAMITES.

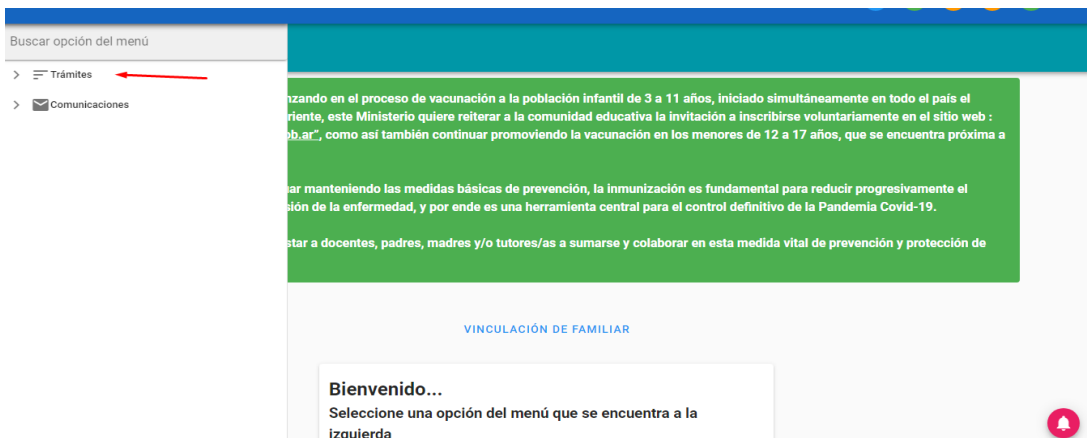

En el botón inscripción de estudiantes; tildar “Inscripción al profesorado”.

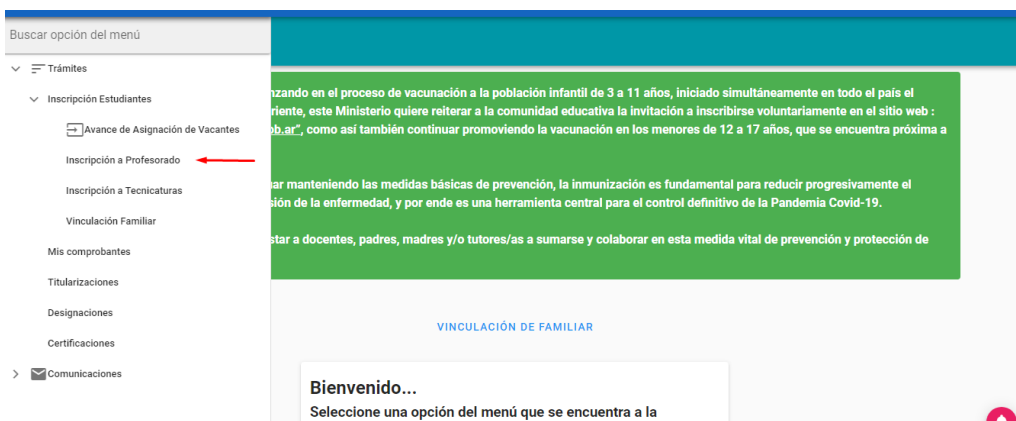

A continuación se desplegará el FORMULARIO DE PRE INSCRIPCIÓN.

Importante: Los datos ingresados en este formulario serán constatados por las instituciones educativas.

Inscripciones

LOS DATOS INGRESADOS EN EL FORMULARIO DE INSCRIPCIÓN TIENEN CARÁCTER DE **DECLARACIÓN JURADA** Y SERÁN CONSTATADOS OPORTUNAMENTE POR LAS INSTITUCIONES EDUCATIVAS.

Para continuar complete los siguientes datos:

Nombre y Apellido	Documento
LUZ MARINA	285
Nacionalidad	Lugar de Nacimiento
Argentino	Telén (La Pampa)
Fecha de Nacimiento	Sexo
10/12/	FEMENINO
Estado Civil	Celular
Sin informar	
Localidad	Domicilio
Santa Rosa (La Pampa)	

En primera instancia el formulario se autocompletará con los datos, que completaste al momento de crear tu usuario en el sistema Voz por vos. Debes verificar que los mismos sean correctos para evitar inconvenientes luego.

En la misma pantalla encontrarás el ítem sobre **Título Secundario**:

Si tenés Título Secundario debes rellenar los campos:

- ❖ Denominación de Título secundario.
- ❖ Institución que lo otorgó.
- ❖ Localidad de la Institución educativa.
- ❖ Domicilio de la Institución educativa.
- ❖ Año de egreso.

Título Secundario:

¿Posee Título Secundario?

Si

Denominación del título secundario

Bachiller

Institución Educativa que lo otorgó

ISJB

Localidad de la Institución Educativa

Victorica (La Pampa)

Domicilio de la Institución Educativa

Sarmiento 122

Título en trámite

Año de Egreso

2005

En el caso de que tu certificado se encuentre en trámite deberás tildar la opción **“Título en trámite”** y adjuntar dicha constancia que certifique que se encuentra en trámite.

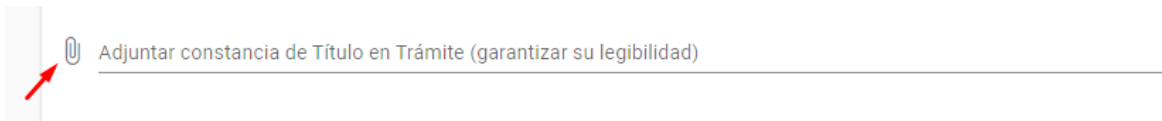

Tildando sobre el icono se abrirá la carpeta de archivos de tu dispositivo (celular, tablet, o computadora), para poder adjuntar la documentación.

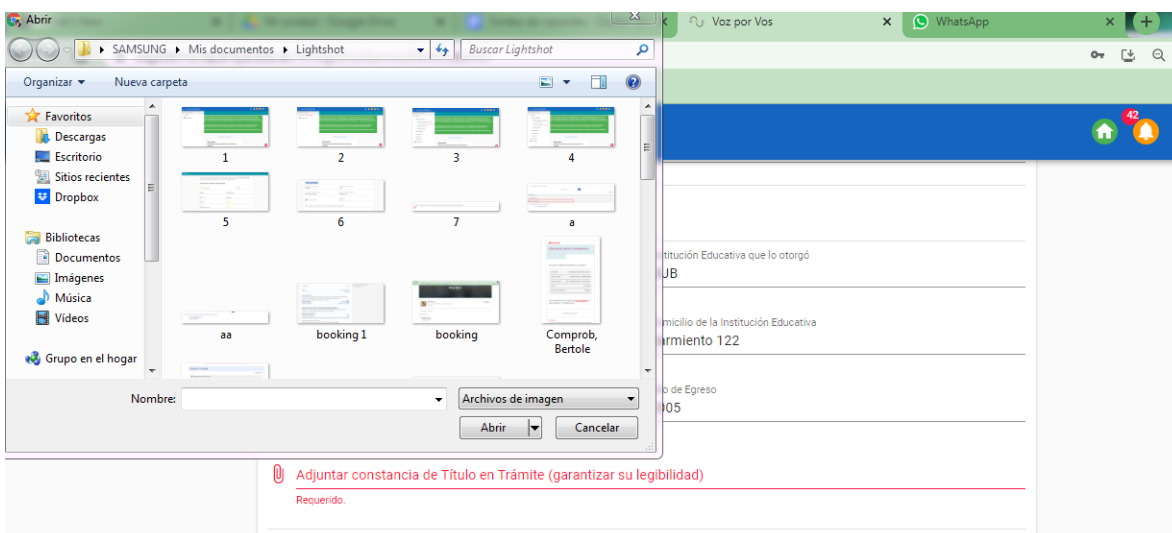

Allí deberás seleccionar la documentación que certifique tu título en trámite, (deberás verificar que la misma sea legible) y presionar abrir, de esta forma se adjuntará el archivo.

En el icono del **ojo verde** podrás visualizar el archivo adjuntado y si deseas eliminarlo deberás presionar el **tachito rojo**.

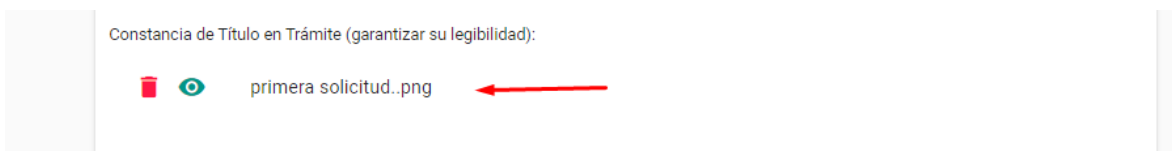

En el caso de **no poseer un título secundario**, deberás tildar una de las dos opciones: si sos mayor de 25 años sin título secundario según lo dispuesto por el Decreto N° 4667/19 o materias pendientes de aprobación en el nivel secundario. En el caso de elegir ésta última opción deberás adjuntar la constancia de materias adeudadas.

Título Secundario:

¿Posee Título Secundario?

No

Mayor de 25 años sin título secundario DEC. 4667/19

Materias Pendientes

A continuación tenés la posibilidad de adjuntar, en el caso de que tengas **otro título**.

Otros Títulos:

AGREGAR +

GUARDAR Y SIGUIENTE

presionando en el **botón +** te dará la opción de transcribir la denominación del título y la institución que lo otorgó. También podés agregar más de un título en este espacio seleccionando el botón **agregar +**.



Denominación del título

Institución Educativa que lo otorgó

AGREGAR +

Al finalizar encontrarás el **BOTÓN GUARDAR** siguiente, para pasar a la siguiente pantalla.

En esta pantalla se desplegarán todas las localidades donde existen propuestas de Profesorados de Nivel Superior, deberás seleccionar la localidad donde deseas preinscribirte para cursar tus estudios.

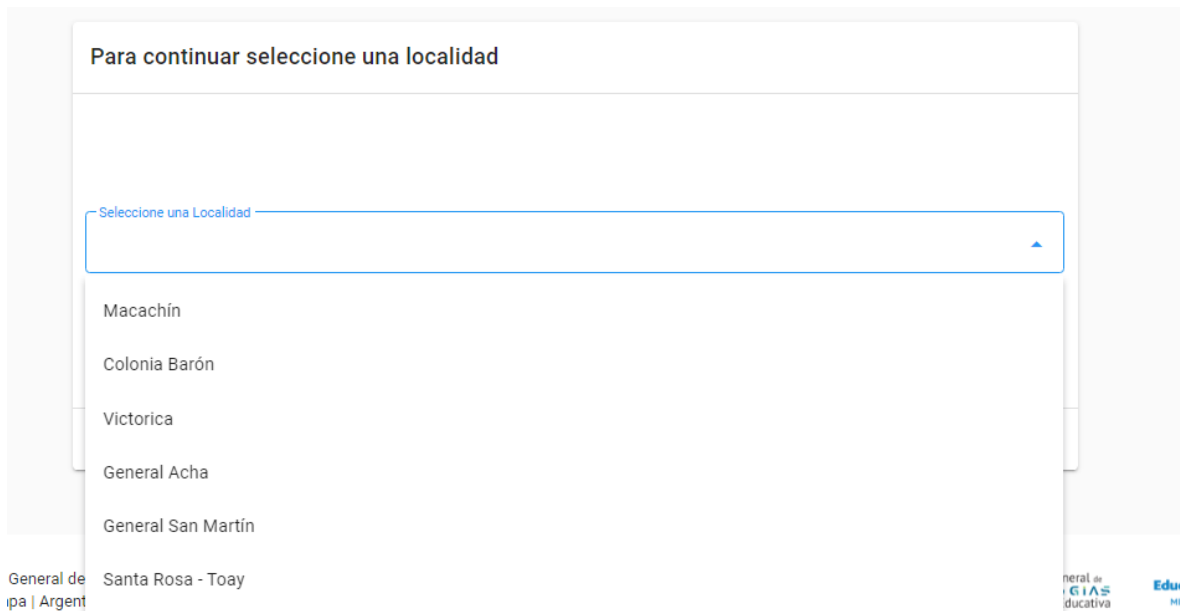

Para continuar seleccione una localidad

Seleccione una Localidad

- Macachín
- Colonia Barón
- Victorica
- General Acha
- General San Martín
- Santa Rosa - Toay

General de
pa | Argent

neral de
G I A S
ducative

Educ
MIN

Cuando seleccionas una localidad se desplegarán las ofertas educativas, pudiendo de esta forma, seleccionar más de una opción.



LUZ MARINA (285)

Elija las opciones en orden de preferencia.

Orden	Institución - Oferta Educativa
1	Institución - Oferta Educativa

Requerido.

+ AGREGAR

ANTERIOR FINALIZAR GUARDAR

Si deseas guardar el formulario para continuar en otro momento la inscripción debes presionar “**GUARDAR**”. Esto no implica presentación del formulario, solo quedarán guardados los datos que se introdujeron, para seguir editando en otro momento.

Para presentar el formulario deberás presionar “**FINALIZAR**”. Una vez cerrado y finalizado no hay posibilidad de cambiar la información ingresada en el mismo.